

I. Read the sources given below and answer questions no. 1 to 4:

‘The new line to be constructed was the Indus Valley Railway between Multan and Sukkur, a distance of nearly 300 miles. At the rate of 2000 sleepers per mile this would require 600,000 sleepers 10 feet by 10 inches by 5 inches (or 3.5 cubic feet apiece), being upwards of 2,000,000 cubic feet. The locomotives would use wood fuel. At the rate of one train daily either way and at one maund per train-mile an annual supply of 219,000 maunds would be demanded. In addition a large supply of fuel for brick-burning would be required. The sleepers would have to come mainly from the Sind Forests. The fuel from the tamarisk and Jhand forests of Sind and the Punjab. The other new line was the Northern State Railway from Lahore to Multan. It was estimated that 2,200,000 sleepers would be required for its construction.

E.P. Stebbing, The Forests of India, Vol. II (1923).

1. Indus Valley railway was to be constructed between

- a) Lahore and Karachi
- b) Lahore and Multan
- c) Multan and Sukkur
- d) Lahore and Sukkur

2. The distance between Multan and Sukkur was nearly

- a) 300 miles
- b) 400 miles
- c) 200 miles
- d) 500 miles

3. Which one was the other new line?

- a) Northern State railway
- b) Southern State Railway
- c) Western State Railway
- d) Eastern State Railway

4. What was the size of each sleeper?

- a) 12 feet by 10 inches by 5 inches

- b) 10 feet by 10 inches by 8 inches
- c) 10 feet by 12 inches by 5 inches
- d) 10 feet by 10 inches by 5 inches

I. नीचे दिए गए स्रोतों को पढ़ें और प्रश्न संख्या का उत्तर दें। 1 से 4:

'बनाई जाने वाली नई लाइन मुल्तान और सुक्कुर के बीच सिंधु घाटी रेलवे थी, जो लगभग 300 मील की दूरी थी। प्रति मील 2000 स्लीपरों की दर से इसके लिए 10 फीट गुणा 10 इंच गुणा 5 इंच (या प्रत्येक 3.5 घन फीट) के 600,000 स्लीपरों की आवश्यकता होगी, जो 2,000,000 घन फीट से अधिक होंगे। लोकोमोटिव लकड़ी के ईंधन का उपयोग करेंगे। किसी भी तरह से प्रतिदिन एक ट्रेन की दर से और एक मन प्रति ट्रेन-मील की दर से 219,000 मन की वार्षिक आपूर्ति की मांग की जाएगी। इसके अलावा ईंट जलाने के लिए ईंधन की बड़ी आपूर्ति की आवश्यकता होगी। स्लीपरों को मुख्यतः सिंध के जंगलों से आना होगा। सिंध और पंजाब के इमली और झंड जंगलों से ईंधन। दूसरी नई लाइन लाहौर से मुल्तान तक उत्तरी राज्य रेलवे थी। अनुमान लगाया गया था कि इसके निर्माण के लिए 2,200,000 स्लीपरों की आवश्यकता होगी।

ई.पी. स्टीबिंग, द फॉरेस्ट्स ऑफ इंडिया, वॉल्यूम। द्वितीय (1923)।

1. सिंधु घाटी रेलवे का निर्माण किसके बीच किया जाना था?
 - a) लाहौर और कराची
 - b) लाहौर और मुल्तान
 - c) मुल्तान और सुक्कुर
 - d) लाहौर और सुक्कुर
2. मुल्तान और सुक्कुर के बीच की दूरी लगभग थी
 - a) 300 मील
 - b) 400 मील
 - c) 200 मील
 - d) 500 मील

3. दूसरी नई लाइन कौन सी थी?

- a) उत्तरी राज्य रेलवे
- b) दक्षिणी राज्य रेलवे
- c) पश्चिमी राज्य रेलवे
- d) पूर्वी राज्य रेलवे

4. प्रत्येक स्लीपर का आकार क्या था?

- क) 12 फीट गुणा 10 इंच गुणा 5 इंच
- b) 10 फीट गुणा 10 इंच गुणा 8 इंच
- c) 10 फीट गुणा 12 इंच गुणा 5 इंच
- d) 10 फीट गुणा 10 इंच गुणा 5 इंच

5. Which of the following measures was not adopted by Dutch in Java to regulate forest ?

- (a) Forest laws were enacted.
- (b) They tried to make the skilled forest cutters and shifting cultivators work under them.
- (c) Villagers were not allowed grazing cattle in forests except in a specific area.
- (d) Transporting wood without a permit was not allowed.

5. जावा में वनों को विनियमित करने के लिए डचों द्वारा निम्नलिखित में से कौन सा उपाय नहीं अपनाया गया था?

- (ए) वन कानून बनाए गए।
- (बी) उन्होंने कुशल वन काटने वालों और झूम खेती करने वालों को अपने अधीन काम करने की कोशिश की।
- (सी) ग्रामीणों को एक विशिष्ट क्षेत्र को छोड़कर जंगलों में मवेशी चराने की अनुमति नहीं थी।
- (डी) बिना परमिट के लकड़ी परिवहन की अनुमति नहीं थी।

6. What were 'forest villages' ?

- (a) Villages which were allowed to stay on in the reserved forests on some condition.
- (b) Village where trees were planted under scientific forestry.
- (c) Villages which were displaced under the forest laws.

(d) Tribal Villages which used to trade forest products such as rubber.

6. 'वन ग्राम' क्या थे?

- (ए) वे गाँव जिन्हें कुछ शर्तों पर आरक्षित वनों में रहने की अनुमति दी गई थी।
- (बी) गाँव जहाँ वैज्ञानिक वानिकी के तहत पेड़ लगाए गए थे।
- (सी) वे गाँव जो वन कानूनों के तहत विस्थापित किए गए थे।
- (डी) आदिवासी गाँव जो रबर जैसे वन उत्पादों का व्यापार करते थे।

7. Arrange in sequence

- i) Imperial Forest Research Institute was set up.
- ii) Enactment of Indian Forest Act
- iii) Indian Forest act divided forests into three categories.
- iv) Indian Forest Service was set up.

Options:

- a) iv, ii, iii, i
- b) iv,iii,ii,i
- c) ii, I,iii,iv
- d) i,iv,iii,ii

7. क्रम में व्यवस्थित करें

i) इंपीरियल वन अनुसंधान संस्थान की स्थापना की गई।

ii) भारतीय वन अधिनियम का अधिनियमन

iii) भारतीय वन अधिनियम ने वनों को तीन श्रेणियों में विभाजित किया है।

iv) भारतीय वन सेवा की स्थापना की गई।

विकल्प:

ए) iv, ii, iii, i

बी) iv,iii,ii,i

ग) ii, I,iii,iv

घ) i,iv,iii,ii

8. Identify the given picture

8. दिए गए चित्र को पहचानें

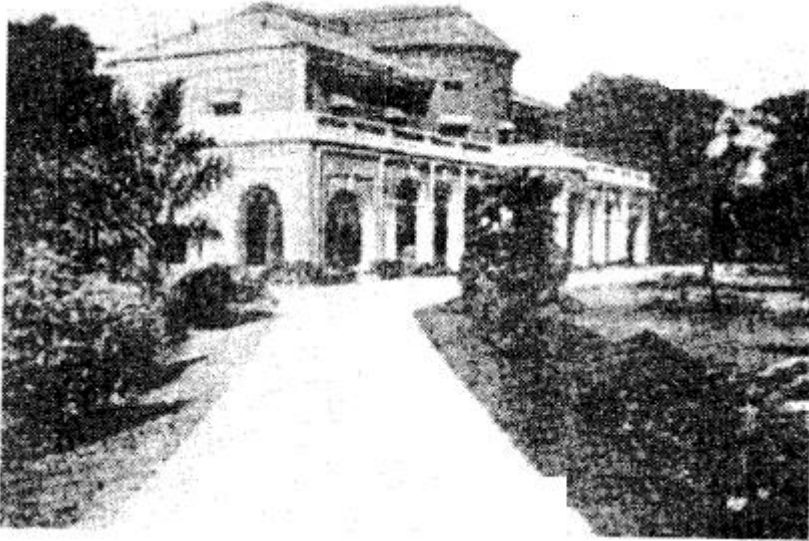

- a) The Imperial Forest School, Dehra Dun, India.
- b) A British bungalow
- c) National museum in India
- d) A French school , Mysore, India.

ए) इंपीरियल फॉरेस्ट स्कूल, देहरादून, भारत।

- b) एक ब्रिटिश बंगला
- c) भारत में राष्ट्रीय संग्रहालय
- d) एक फ्रांसीसी स्कूल, मैसूर, भारत।

9. In the question given below, there are two statements marked as Assertion (A) and Reason (R). Read the statements and choose the correct option :

Assertion (A) : 6000 Kalanga families were equally divided between the two kingdoms.

Reason (R) : The Kalangas of Java were a community of skilled forest cutters and shifting cultivations..

Options:

- (a) Both A and R are true and R is the correct explanation of A.
- (b) Both A and R are true, but R is not the correct explanation of A.
- (c) A is correct, but R is wrong.

(d) A is wrong, but R is correct.

9. नीचे दिए गए प्रश्न में, दो कथन अभिकथन (ए) और कारण (आर) के रूप में चिह्नित हैं। कथन पढ़ें और सही विकल्प चुनें:

दावा (ए) : 6000 कलंगा परिवार दोनों राज्यों के बीच समान रूप से विभाजित थे।

कारण (आर) : जावा के कलंगा कुशल वन काटने वालों और स्थानांतरित खेती करने वालों का एक समुदाय थे।

विकल्प :

(ए) ए और आर दोनों सत्य हैं और आर, ए का सही स्पष्टीकरण है।

(बी) ए और आर दोनों सत्य हैं, लेकिन आर, ए का सही स्पष्टीकरण नहीं है।

(सी) ए सही है, लेकिन आर गलत है।

(डी) ए गलत है, लेकिन आर सही है।

10. In which year did the Bastar rebellion take place?

- a) 1912 b) 1910
c) 1915 d) 1920

10. बस्तर विद्रोह किस वर्ष हुआ था?

ए) 1912 बी) 1910

सी) 1915 डी) 1920

Answer key

1. c) Multan and Sukkur
2. a) 300 miles
3. a) Northern State railway
4. d) 10 feet by 10 inches by 5 inches
5. (c) Villagers were not allowed grazing cattle in forests except in a specific area.
6. (a) Villages which were allowed to stay on in the reserved forests on some condition
7. a) iv, ii, iii, i
8. a) The Imperial Forest School, Dehra Dun, India.
9. (a) Both A and R are true and R is the correct explanation of A.
10. b) 1910